

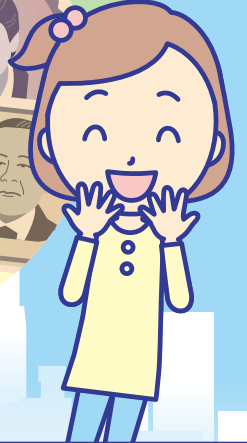

Japonya'da
yaşarken banka
hesapları nasıl açılır
ve havaleler
nasıl yapılır?

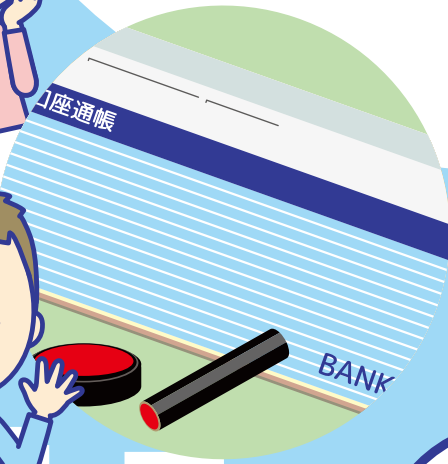
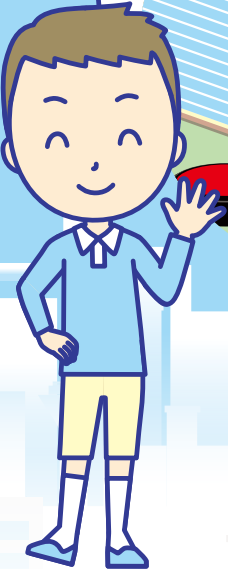
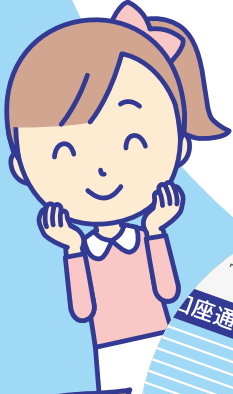

トルコ語

Hesap oluřturma

Hesaplar, bankalar da dahil olmak üzere ařađıdaki finans kuruluřlarında oluřturulabilir.

Bankalar

Kredi Sandıkları

Kredi Birlikleri

JA Bank

JF Marine Bank

İř Sandıkları

Bir hesap oluřtururken rnek olarak ařađıdakilere ihtiyaınız olacaktır.
İhtiyaınız olanlar bir finans kuruluřundan diđerine deđiřebilir



Finans kuruluřları, iřlem yaptıkları rn ve hizmetlerin kara para aklama veya terrn finansmanı amacıyla kullanılmasını nlemek iin uluslararası toplumun ađrularına ve yasalara uyum gstermelidir. Buna karřılık, gerekli grlmesi durumunda mřteriye iliřkin bilgiler (adres, isim, ikamet sresi/ikamet tr, alıřma durumu, vb.) hesap aılırken ve hesap aıldıktan sonra da kontrol edilip onaylanır. řayet bu bilgiler onaylanmazsa, hesap oluřturulamayabilir veya kullanılamayabilir.



Aşağıdaki durumlarda hesabınızı oluşturduğunuz kuruluşla iletişime geçiniz.

- ✓ Adresiniz veya ikamet sürenizde/ ikamet türünüzde değişiklik olduğunda
- ✓ Banka cüzdanınızı veya banka kartınızı kaybettiğinizde
- ✓ İş yerinizden veya okulunuzdan ayrıldığınızda
- ✓ Ülkenize temelli dönüş yaparken (hesabınızı kapatınız).



⚠ Aşağıdaki durumlar yasa dışıdır:

Hesabımı başkasına devrediyorum



Ülkeme temelli olarak döndükten sonra da hesabımı kullanmaya devam etmek istiyorum...



Yurtdışına para gönderiyorum



- ▶ Havalenin amacını ve detaylarını gösteren belgeler gerekebilir.
- ▶ Paranın ulaşması biraz zaman alabilir.

Finansal Hizmetler Ajansı tarafından yetkilendirilmemiş bankalar ve para aktarım kuruluşları yasa dışıdır ve kullanılmamalıdır.

Bankaların ve para aktarım kuruluşlarının bir listesine Finansal Hizmetler Ajansı'nın web sitesinden ulaşılabilir.

(aşağıdaki 2D kodu aracılığıyla erişilebilir)

Yurtdışına havalelerin yapılıp yapılamayacağı ve yapılabilecek ülkeler/bölgeler bankalara ve para aktarım kuruluşlarına göre değişiklik gösterebilmektedir. Daha fazla bilgi için bankanıza/para aktarım kuruluşunuza başvurunuz.





Kara para aklama

(yani bir suçla ilgili paranın kime ait olduğunun bilinmeyecek hale getirilmesi) **yasa dışıdır!**



Hey, bu parayı hesabından havale etmeni istiyorum. Sana 10,000 Yen vereceğim.

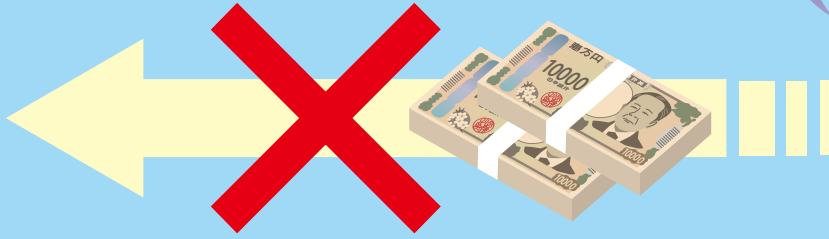
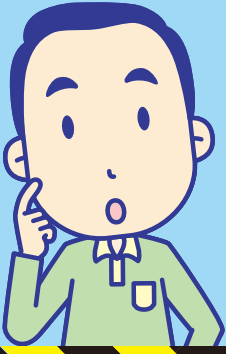

Hesabınızı kullanırken veya yurt dışına para havale ederken herhangi bir sorun yaşarsanız, şirketinizden veya okulunuzdan bir yetkiliye danışınız.



Bir kuruluşun yasa dışı olup olmadığına karar veremiyorsanız, o kuruluşu kullanmayınız ve şirketinizden veya okulunuzdan bir yetkiliye danışınız.



Hesabınızı başkasına devretmek gibi yasa dışı bir şey yaparsanız, Japonya'daki ikametinizi kaybedebilirsiniz veya Japonya'ya giriş yapmanız engellenebilir.

(Revizyon tarihi: Eylül 2024)

Finansal Hizmetler Ajansı'nın iletişim bilgileri

(Telefonla iletişim saatleri: hafta içi sabah 10:00 - akşam 17:00)

Finansal Hizmetler Kullanıcı Danışma Ofisi

0570-016811 (IP telefonundan: 03-5251-6811)

* Görüşmeler sadece Japonca olarak yapılabilmektedir. Lütfen Japonca bilen biri aracılığıyla bizimle iletişime geçiniz.

English One-Stop İletişim: equestion@fsa.go.jp

