

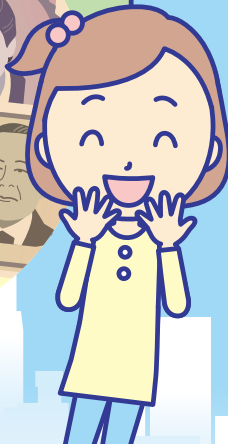

用于在
日本生活的
银行账户和汇款的
 使用方法

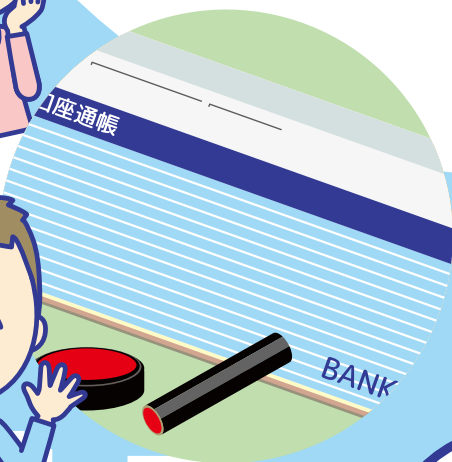
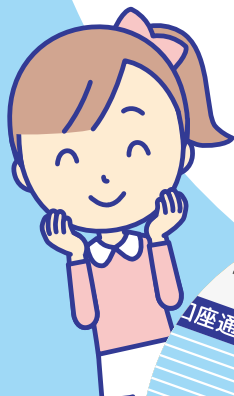

中国語

开设账户

账户可于银行等下列金融机构开设。

银行

信用金库

信用组合

JA银行

JF海洋银行 (JF Marine Bank)

劳动金库

建立账户需要如下资料。

(所需资料有可能因金融机构而异。)



在留卡
护照



印章

(有时签字也可以。)



公司的员工证或学生证

(如果没有, 请与公司
或学校的人员一起去银行。)

金融机构经营的商品和服务, 需遵从国际社会的呼吁和法律, 不得被洗钱或恐怖活动所利用。作为对策, 在建立账户时及建立账户后, 如有需要, 要确认客户的信息(住址、姓名、在留期间/资格、工作情况等)。如果得不到确认, 有可能建立不了账户, 或账户不能使用。



下列情况下，请联系开设账户的机构。

✓ 地址、在留期限/资格发生变化时

✓ 存折、现金卡遗失时

✓ 辞职、退学时

✓ 回国时(请注销账户。)



跨境汇款

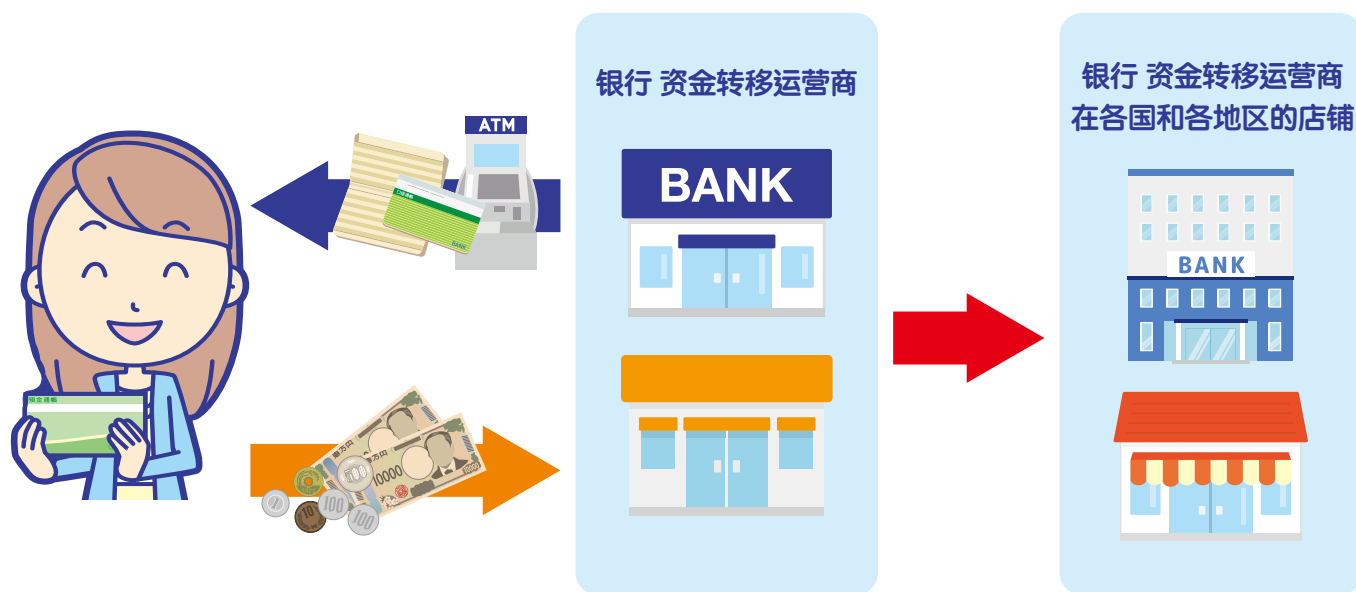

- ▶ 有时需要提供能够说明汇款目的和内容的资料。
- ▶ 汇款到账可能需要一些时间。

未获得金融厅认可的银行和资金转移运营商是非法的，请不要使用。银行和资金转移运营商的名单可通过金融厅网站确认。

(扫描以下二维码即可访问)

不同银行和资金转移运营商在是否支持跨境汇款以及支持汇款的国家和地区方面存在差异。详情请咨询各银行和资金转移运营商。



! 洗钱(掩饰持有非法所得金钱者)是违法的。



不好意思，我想通过您的账户汇这笔钱。我会给您1万日元。

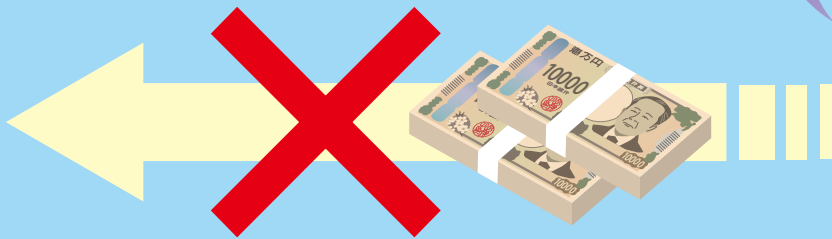
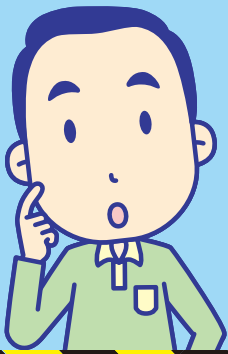

如果在使用账户或跨境汇款等时遇到困难，请咨询公司或学校的人员。



无法判断是不是违法公司时，请勿利用该公司，并咨询公司或学校的人员。



如果您有了违法行为，例如将您的帐户交给他人，您将无法留在日本或来日本。

(2024年9月修订)

金融厅联系方式

(受理时间：平日 AM10:00 ~ PM5:00)

金融服务用户咨询室

0570-016811

(IP电话时为 03-5251-6811)

* 我们不提供中文咨询服务，请通过懂日语的人联系我们。

英语一站式窗口

mail:equestion@fsa.go.jp

